OFFERTA RISERVATA ISCRITTI ENPAIA

Ente Nazionale di Previdenza per gli Addetti e per gli Impiegati in Agricoltura

PER ESIGENZE PROFESSIONALI E PERSONALI

CODICE DI ORIGINAZIONE 2379235 A

(DA FORNIRE AL GESTORE BNL ALL'APERTURA DEL RAPPORTO BANCARIO)

Offerta riservata ai nuovi clienti valida fino al 31/12/2024
(salvo eventuali variazioni dovute all'andamento del mercato)

BNL
BNP PARIBAS

La banca per un mondo che cambia

SOLUZIONI PER L'INDIVIDUO E LA FAMIGLIA

PER CHIEDERE UN APPUNTAMENTO
CHIAMA LO 060.060 PER PARLARE
CON UN NOSTRO OPERATORE E INDIVIDUARE
LA FILIALE BNL A TE PIÙ COMODA

Codice di Originazione: 2379235 A
(da fornire al Gestore BNL all'apertura del conto)

Offerta valida fino al 31/12/2024
(salvo eventuali variazioni dovute all'andamento del mercato)

MDO SINERGIE

Il conto corrente che si adatta a ogni esigenza. Grazie alla sua struttura modulare, consente di scegliere tra **3 diverse soluzioni** dal canone mensile predefinito, ciascuna scontabile fino all'azzeramento

	Smart	Powered	Full
CANONE MENSILE	**5 € azzerabili** Gratuito per under 30	**8 € azzerabili**	**15 € azzerabili**
COSA COMPRENDE	Conto corrente - Carta di debito – Accesso ai Canali Digitali - Sms Alert versione base - Memo e Doc versione base		
	✓ **Bonifici e giroconti online** gratuiti ✓ Bonifico a sportello scontato a 4,50 €	✓ **Bonifici e giroconti online** gratuiti ✓ Prelievi su ATM altre banche a 0,90 € ✓ **3 prelievi gratuiti** su ATM non BNL ✓ **Carta di credito BNL Classic** ˣ gratis 1° anno ✓ Bonifico a sportello scontato a 4,50 €	✓ **Bonifici e giroconti su tutti i canali BNL** gratuiti ✓ **Tutti i prelievi gratuiti** su ATM non BNL ✓ **Carta BNL Gold** ˣ **World gratuita** (oppure 2 Carte BNL X Classic: principale e aggiuntiva) ✓ **1 Carnet di assegni** gratuito all'anno ✓ **Principali operazioni a sportello gratuite**
	SDD gratuiti		
PACCHETTI AGGIUNTIVI	**2 prelievi su ATM non BNL** **2 €/mese**		

La risposta migliore anche quando le necessità cambiano nel tempo.

Puoi modificare la soluzione scelta passando ad un nuovo modulo o aumentando le operazioni previste con uno o più pacchetti

MDO SINERGIE

Regole di scontistica sul canone mensile

Tutti i moduli prevedono un **canone mensile azzerabile** grazie ad un **sistema strutturato di sconti** automatici che premia il valore della relazione (età, prodotti posseduti, patrimonio investito e anzianità del conto corrente).

Modulo SMART	**-5 €**	**SCONTO DEL 100% DEL CANONE PER I CLIENTI UNDER 30**
Tutti i Moduli SMART POWERED FULL	**-2 €**	**IN PRESENZA DI ACCREDITO STIPENDIO O PENSIONE**
	-1 €	**IN PRESENZA DI CARTA DI CREDITO BNL**
	-1 €	**IN PRESENZA DI ALMENO UN PAC** (Piano di accumulo)
	-1 €	**IN PRESENZA DI ALMENO UN PRODOTTO DI PROTEZIONE A PREMIO FISSO** (Carte No Problem Plus, Polizza BNL Multimedia, Protezione Identità BNL)
	-3 €	**IN PRESENZA DI ALMENO UN PRODOTTO DI PROTEZIONE A PREMIO VARIABILE** (BNL Unica, Polizza BNL Casa e Famiglia, Polizza BNL Auto Plus, Polizza BNL Reddito Protetto, Polizza BNL Sostegno Futuro e Polizza BNL Avvenire Protetto)
	-0,5 €/-2 €	**MINIMO DI 0,50 EURO FINO AD UN MASSIMO DI 2 EURO IN BASE AGLI ANNI DI VITA DEL CONTO** (Sconto di 0,50 € a partire da 3° anno di vita del conto; sconto di 1,00 € a partire dal 5° anno di vita del conto, sconto di 2,00 € a partire dal 10° anno di vita del conto)
	-3,00€; -4,50€; -8,40€	**SCONTO DEL CANONE MENSILE (RISPETTIVAMENTE PER MODULO SMART, POWERED, FULL) IN PRESENZA DI UN PATRIMONIO DI ALMENO 75.000 EURO** (capitale investito in prodotti collocati da BNL come intermediario)
	-100%	**SCONTO DEL 100% DEL CANONE MENSILE IN PRESENZA DI UN PATRIMONIO DI ALMENO 150.000 EURO** (capitale investito in prodotti collocati da BNL come intermediario)

HOME E MOBILE BANKING: ENTRA IN FILIALE DALLA TUA APP BNL

Controlla i tuoi conti e le tue carte

TUTTO SOTTO CONTROLLO

Verifichi la tua situazione contabile, le tue carte.
Puoi modificare i tuoi dati personali e di contatto con BNL e modificare le impostazioni delle tue carte di pagamento

DOC e Memo

TUTTI I DOCUMENTI DELLA BANCA CON TE

E puoi salvare tutte le tue scadenze e ricevere una notifica per non dimenticare mai un pagamento o un appuntamento.

Pagamenti innovativi

PUOI DIGITALIZZARE LE TUE CARTE DI DEBITO E CREDITO CON APPLE PAY E GLI ALTRI PARTNER

Per acquistare online o inviare/ ricevere denaro ai tuoi contatti con BANCOMAT PAY® in tempo reale, 7/7 e h24, senza conoscere l'IBAN del beneficiario: basta il numero di telefono!

Sicurezza con il tuo Mobile Token

LA PUBBLICA AMMINISTRAZIONE NEL TUO SMARTPHONE

Vuoi richiedere le prestazioni a sostegno del reddito all'INPS? Il servizio SPID è gratuito per tutta la durata del contratto, pari a 24 mesi.

Sottoscrivi il servizio SPID

LA TUA FILIALE È IN APP

Niente più ritardi o code! La tua app è sempre aperta h24, 7/7, ad esempio, per fare bonifici, pagare bollettini postali, MAV e RAV o ricaricare la tua carta prepagata o il tuo cellulare

Pagamenti e prelievi

HAI UN PROGETTO DA REALIZZARE?

Nella sezione ACQUISTA puoi richiedere una nuova carta di credito, una carta prepagata , un prestito personale o le polizze in modo semplice e veloce

Richiedi prestiti, carte e polizze

Il presente materiale ha natura pubblicitaria e viene diffuso con finalità promozionali. Per le condizioni economiche non illustrate nel presente documento e per quelle contrattuali consultare i contratti disponibili presso le filiali della Banca e i fogli Informativi disponibili presso le filiali della Banca e su www.bnl.it. La vendita dei prodotti e dei servizi presentati è soggetta all'approvazione della Banca

CARTE DI DEBITO E DI CREDITO

BNL CLASSIC

Acquisti più semplici, veloci e sicuri su circuito Mastercard Richiedibile anche con il circuito Visa
Plafond mensile da 750 a 5.000 €
Anticipo contante fino a 250 € al giorno

5,20 €/mese rimborsabili*

* al raggiungimento di 500 € di spesa mensile
Quota carta duality: 2,25 €/mese
Quota carta aggiuntiva 5,20 €/mese rimborsabili

BNL GOLD[X]

Plafond mensile fino a 20.000 €. Anticipo contante fino a 750 € al giorno. Sostituzione in 3 giorni lavorativi e anticipo contante fino a 750 € in caso di furto/smarrimento

5,50 €/mese

Canone azzerato con modulo FULL
Quota carta aggiuntiva: 2,75 €/mese

PREPAGATA

La carta prepagata con IBAN, che ricarichi anche online. Anche nella versione per i "minori". Prelievi su ATM BNL **gratuiti**. Costo di emissione versione personalizzata: 10 €; prima ricarica minima: 10 €. Costo ricarica in Filiale: 4 €.

5 € per emissione

1,00 € per ricarica su ATM/Home banking BNL e per ricarica con bonifico
Prelievi gratuiti su ATM BNL e Gruppo BNPParibas

BNL CREDIT PLUS

La carta di credito multifunzione nata in sinergia con Findomestic. Al momento di ogni singolo utilizzo, puoi decidere come rimborsare la spesa se **a rate mensili** o **in un'unica soluzione a fine mese senza interessi**. Per tutti gli acquisti sopra i 100 €, inclusi quelli online, o prelievi agli sportelli automatici oltre i 100 €, **puoi pagare in 3,6,9 o 12 mesi con rate fisse, brevi e costanti**.

Quota annuale gratuita

Spese di tenuta conto gratuite
Servizio SMS alert gratuito
Imposta di bollo azzerata

Il presente materiale ha natura pubblicitaria e viene diffuso con finalità promozionali. Per le condizioni economiche non illustrate nel presente documento e per quelle contrattuali consultare i contratti disponibili presso le filiali della Banca e i fogli Informativi disponibili presso le filiali della Banca e su www.bnl.it. La vendita dei prodotti e dei servizi presentati è soggetta all'approvazione della Banca

Custodia e negoziazione Titoli

Custodia e Amministrazione di Titoli/Strumenti finanziari
Servizio di acquisto e vendita (anche online) degli strumenti finanziari
Modello di servizio ADVISORY: l'opportunità di scegliere tra consulenza in Agenzia o da remoto, secondo il modello di servizio POWERED o FULL.
Il modello FULL è seguito da un Consulente Dedicato e si può avvalere di tutta la Gamma prodotti offerta dal Gruppo BNP Paribas.

l'esclusiva offerta GOLD

Diritti di Custodia e negoziazione in Agenzia, via Telefono o Trading Online fortemente scontati rispetto all'ordinario

	GOLD (POWERED o FULL)				
DIRITTI DI CUSTODIA (semestrali)	Solo titoli del Gruppo	7,50 €			
	Titoli di Stato	10,00 €			
	Titoli Italia o Esteri	32,50 €			
COMMISSIONI DI NEGOZIAZIONE	CANALE	OBBLIGAZIONARIO ITALIA/ESTERO	AZIONARIO ITALIA/ESTERO	SPESE	INESEGUITI
	Agenzia	0,25% (min. € 8,00)	0,30% (min. € 8,00)	4,00 €	2,50 €
	Telefono	0,40% (min. € 15,00)	0,50% (min. € 20,00)	6,00 €	2,00 €
	Trading Online (App o Sito)	0,195% (min. € 8,00)	0,195% (min. € 8,00 Max 60,00)	2,00 €	0 €

Offerta valida salvo variazioni dovute all'andamento del mercato. Il presente materiale ha natura pubblicitaria e viene diffuso con finalità promozionali. Per le condizioni economiche e contrattuali non illustrate nel presente documento, consultare i contratti disponibili presso le filiali della Banca e i fogli Informativi disponibili presso le filiali della Banca e su www.bnl.it. La vendita dei prodotti e dei servizi presentati è soggetta all'approvazione della Banca

PRESTITO PERSONALE *PRIMARIA CLIENTELA**

SPESE DI ISTRUTTORIA:
2% DEL FINANZIATO (MAX 399€)

TAN FISSO:
7,50%

FINALITÀ:
ESIGENZE DI CARATTERE PERSONALE*

IMPORTO:
FINO A 100.000 EURO

DURATA:
DA 12 A 120 MESI

TIPOLOGIA DI RATA:
FISSA MENSILE POSTICIPATA

IMPOSTA SOSTITUTIVA:
0,25% DELL'IMPORTO FINANZIATO

Ad esempio, puoi avere

10.000 € In 60 MESI

TAEG
8,80%

TAN FISSO 7,50%

COMMISSIONI DI ISTRUTTORIA
204,60 EURO

In rate Mensili da **204,99 €**

TOT. DOVUTO € 12.299,40

Costo totale del credito: € 2.299,40 composto da:

- ❑ **Commissioni di istruttoria**: € 204,60
- ❑ **Imposta sostitutiva**: € 25,58
- ❑ **Spese di incasso rata**: € 0 (ipotesi di pagamento tramite c/c bnl)
- ❑ **Spese di invio comunicazioni periodiche**: € 0 (ipotesi di invio in formato elettronico)
- ❑ **Interessi di ammortamento** : 2.299,40 euro

Importo totale del credito erogato: € 10.000,00
Importo totale dovuto dal consumatore: € 12.299,40
Importo rata: euro 204,99
TAN: 7,50% **TAEG** : 8,80%

*Il Prestito Primaria Clientela non potrà essere utilizzato per operazioni destinate ad estinguere, neppur parzialmente, prestiti BNL già in essere

Offerta valida per finanziamenti erogati entro il 31/03/2024, salvo variazioni dovute all'andamento dei mercati

*Il presente materiale ha natura pubblicitaria e viene diffuso con finalità promozionali. Prestito soggetto ad approvazione di BNL S.p.A. Per tutte le condizioni contrattuali ed economiche relative ad un Prestito da 200 euro a 75.000 euro ti invitiamo a fare riferimento alle **Informazioni Europee di Base sul Credito ai Consumatori (IEBCC)** disponibile presso le filiali BNL S.p.A. e sul sito bnl.it e al contratto disponibile presso le filiali BNL S.p.A. Per tutte le condizioni contrattuali ed economiche relative ad un Prestito superiore a 75.000 euro (o inferiore a 200 euro) ti invitiamo a fare riferimento al **Foglio Informativo** disponibile presso le filiali BNL S.p.A. e sul sito bnl.it e al contratto disponibile presso le filiali BNL S.p.A..*

LA NOSTRA OFFERTA MUTUI – Conv.Diamo Credito

Mutuo a tasso FISSO

la certezza di una rata costante, per progettare con più serenità il tuo futuro e quello dei tuoi cari, grazie ad una rata costante per tutta la durata del mutuo

Mutuo a tasso VARIABILE

una rata che varia nel tempo in base all'andamento del mercato. La rata variabile è una soluzione adatta a chi vuole beneficiare dei trend positivi dei tassi d'interesse

Mutuo QUASI FISSO

Mutuo con rata variabile mensile ma con un tetto massimo prefissato ("Mutuo variabile con Cap") per trarre vantaggio dall'andamento favorevole dei tassi di mercato, tutelandosi dai possibili innalzamenti futuri.

Clicca QUI per visualizzare le condizioni aggiornate

TELEPASS PAY X : Il Telepass in APP per i clienti BNL

La partnership tra BNL e TELEPASS propone un nuovo modo di vivere il movimento: integra in una sola App tutti i servizi legati alla mobilità e ai pagamenti in movimento

Tutti i clienti, anche già possessori di Telepass, possono facilmente aderire via App BNL

Dispositivo Telepass

PEDAGGI

Corsia dedicata in Autostrada senza più file

PARCHEGGI

Paghi soste in parcheggi convenzionati di aeroporti, stazioni, fiere e città

TRAGHETTI

Usa Telepass per il passaggio sullo Stretto di Messina, acquistando il biglietto senza scendere dall'auto

AREA C

Accedi all'area C di Milano senza più nessun pensiero

App Telepass Pay X

STRISCE BLU

Dimentica parchimetri e monetine. Usa l'app e paga solo per i tuoi effettivi minuti di sosta

LAVAGGIO

Prenoti il lavaggio a mano della tua auto ovunque sia parcheggiata mentre tu pensi a fare altro

SKIPASS

Puoi pagare gli impianti di risalita senza fila alla biglietteria

TAXI E BOLLO

Paghi comodamente il tuo bollo e chiami il taxi a te più vicino pagando con l'app

CARBURANTE

Usa il tuo Telepass nelle stazioni di servizio convenzionate e fai rifornimento senza portafogli

MONOPATTINO

Noleggi i monopattini elettrici permuoverti in maniera nuova ed ecologica

Prepagata BNL con Iban

ACQUISTI

Puoi usare la Carta MasterCard per acquisti nei negozi o siti on line

PAGAMENTI NFC

Puoi pagare nei negozi avvicinando il tuo smartphone ai pos contactless

SICUREZZA

Puoi gestire le abilitazioni della carta direttamente dall'app Telepass Pay X

CONDIZIONI RISERVATE

PROMO LANCIO

1 anno di canone Telepass e Telepass Pay GRATUITI

+

Carta prepagata BNL Telepass Pay GRATUITA [1]

[1] Dopo 1 anno: 3,00 € al mese. Per i già clienti Telepass, la gratuità verrà applicata sul dispositivo Telepass in possesso

Il presente documento ha natura pubblicitaria e viene diffuso con finalità promozionali. Offerta soggetta a limitazioni e ad accettazione da parte di Telepass, Telepass Pay e BNL. Per ulteriori informazioni e le limitazioni consultare i fogli informativi di Telepass Pay X nell'area trasparenza su https://www.telepasspay.com e nella sezione trasparenza del sito www.bnl.it

SOLUZIONI PER L'ATTIVITÀ PROFESSIONALE

PER CHIEDERE UN APPUNTAMENTO
CHIAMA LO 060.060 PER PARLARE
CON UN NOSTRO OPERATORE E INDIVIDUARE
LA FILIALE BNL A TE PIÙ COMODA

Codice di Originazione 2379235 A
(da fornire al Gestore BNL all'apertura del conto)

Offerta valida fino al 31/12/2024
(salvo eventuali variazioni dovute all'andamento del mercato)

CONTO CORRENTE PROFESSIONISTI TOP-578

Spese di tenuta conto (trimestrali)	**€ 30,00**
Spese liquidazione trimestrale	**€ 6,93***
Tasso creditore	**0,010%**
Tasso debitore (per utilizzi autorizzati)	Media Mensile Euribor 3mesi base 365 **+** Spread 4,75%
Commissione onnicomprensiva	0,25% trimestrale
Operazioni gratuite	**Illimitate**
Bonifici via Internet	**0,50 €**

Il presente materiale ha natura pubblicitaria e viene diffuso con finalità promozionali. Per tutte le condizioni contrattuali ed economiche non espressamente indicate, si rinvia alle condizioni pro tempore vigenti come risultanti dagli strumenti di trasparenza dei singoli prodotti pubblicizzati, disponibili presso le Filiali della Banca e sul sito www.bnl.it. La vendita dei prodotti e dei servizi presentati è comunque soggetta all'approvazione della Banca. L'offerta, che si intende **valida fino al 31/12/2024**, può comunque essere modificata in tutto o in parte a causa delle mutate condizioni di mercato previa comunicazione di preavviso.

Carte di credito

CARTA DI CREDITO BNL BUSINESS

La Carta di Credito BNL Business è la carta di credito emessa sul circuito Visa destinata alla clientela business, offre massima spendibilità e miglior controllo della spesa, grazie al dettagliato estratto conto mensile di tutte le carte aziendali.
Accettata ovunque grazie al circuito Visa, permette di effettuare anche anticipo contante. La Carta BNL Business comprende anche un ampio pacchetto di servizi assicurativi e assistenziali. Regolamento a saldo 15gg. dalla data dell'estratto conto.

CONDIZIONI RISERVATE

BNL BUSINESS

E' la carta di credito per te professionista e i tuoi collaboratori che ti garantisce:
-Ampia disponibilità di credito: fino a 8.000 € al mese e 250 € di prelievo al giorno
-Flessibilità di gestione: il professionista può stabilire un limite massimo di spesa per le singole carte all'interno di un plafond globale prefissato

GRATUITA IL PRMO ANNO

41,32 € GLI ANNI SUCCESSIVI

CARTA VERSACASH

Versamento assegni e contante su ATM H24 e 7giorni su 7 anche da parte di incaricati dello Studio

GRATUITA

Tutte le Carte Bnl sono dotate di microchip + pin per garantire massima sicurezza negli acquisti. Le nuove Carte BNL sono dotate dell'innovativa tecnologia Contactless (pagamento immediato avvicinando la carta ai POS, senza digitare il PIN, per acquisti fino a 25 €).

Il presente materiale ha natura pubblicitaria e viene diffuso con finalità promozionali. Per tutte le condizioni contrattuali ed economiche non espressamente indicate, si rinvia alle condizioni pro tempore vigenti come risultanti dagli strumenti di trasparenza dei singoli prodotti pubblicizzati, disponibili presso le Filiali della Banca e sul sito www.bnl.it. La vendita dei prodotti e dei servizi presentati è comunque soggetta all'approvazione della Banca. L'offerta può comunque essere modificata in tutto o in parte a causa delle mutate condizioni di mercato previa comunicazione di preavviso.

MYHUB

IL NUOVO PORTALE DI REMOTE BANKING BNL, INNOVATIVO E PERSONALIZZABILE

myhub ideato per integrarsi con il modo di lavorare del Cliente e del suo business è stato progettato insieme ai nostri Clienti

- **Moduli personalizzabili e contenuti su misura** pensati per le diverse necessità del Cliente
- **Un unico punto di accesso,** da cui si possono consultare **i saldi e i movimenti dei c/c BNL e di banche terze**
- **Completo e ricco di nuovi servizi:** notifiche, Bonifico Intelligente, Customer Stream Engine, Carte, accesso in Single-Sign-On ai Servizi POS di Axepta e di altre società del Gruppo BNPP
- **Modulo di ASSISTENZA:** un nuovo canale digitale per supportare il Cliente nella navigazione, utilizzo e personalizzazione
- **APP dedicata >> MyBiz** per accedere al conto aziendale e autorizzare disposizioni anche dallo smartphone

Sconto 20% sull'offerta pacchetto Modulo Reporting + Modulo aggiuntivo (Incassi o pagamenti):
12€ al posto di 15€ al mese

Il presente materiale ha natura pubblicitaria e viene diffuso con finalità promozionali. Per tutte le condizioni contrattuali ed economiche non espressamente indicate, si rinvia alle condizioni pro tempore vigenti come risultanti dagli strumenti di trasparenza dei singoli prodotti pubblicizzati, disponibili presso le Filiali della Banca e sul sito www.bnl.it. La vendita dei prodotti e dei servizi presentati è comunque soggetta all'approvazione della Banca. L'offerta , che si intende valida fino al 31/12/24, può comunque essere modificata in tutto o in parte a causa delle mutate condizioni di mercato previa comunicazione di preavviso.

PRESTITO CHIROGRAFARIO

Finanziamento non garantito da ipoteca a breve/medio/lungo termine finalizzato acquisto macchinari, ristrutturazione immobili, adeguamento dei locali a leggi sulla sicurezza, adeguamento degli impianti a leggi ambientali.

IMPORTI DA 5.000 a 100.000 euro – DURATA FINANZIAMENTO da 6 a 60 mesi (durate superiori valutabili caso per caso)

TASSO VARIABILE*

Euribor 1/3 Mesi Media

con attivazione Fondo di Garanzia	senza attivazione Fondo di Garanzia
SPREAD 3,00%–TAEG 7,882%	SPREAD 3,50% – TAEG 8,433%

SPESE ISTRUTTORIA

0,20% sull'importo erogato

COMMISSIONE DI CONCESSIONE

1,00% una tantum

* Esempio: **importo 30.000 euro, con addebito su conto BNL. Durata 60 mesi. Spread 3,00 su parametro media mensile euribor 1 mese TAEG 7,882%.** Commissione di concessione 300 euro. Istruttoria 60 euro. Imposta sostitutiva 0,25% (75 euro). Prima Rata mensile di ammortamento 677,45 euro (quota capitale costante).

Senza Fondo di Garanzia: Spread 3,50 su parametro media mensile euribor 1 mese TAEG 8,433%. Commissione di concessione 300 euro. Istruttoria 60 euro. Imposta sostitutiva 0,25% (75 euro). Prima Rata mensile di ammortamento 690,37 euro (quota capitale costante).

Spese incasso rata pari a 0 in caso di regolamento su Conto Corrente BNL.

[1]parametro 3,869% rilevato l'1/12/2023

TASSO FISSO

Per la preventivazione con tasso fisso, con o senza assistenza del Fondo di Garazia, occorre rivolgersi in agenzia

Il presente materiale ha natura pubblicitaria e viene diffuso con finalità promozionali. Per tutte le condizioni contrattuali ed economiche non espressamente indicate, si rinvia alle condizioni pro tempore vigenti come risultanti dagli strumenti di trasparenza dei singoli prodotti pubblicizzati, disponibili presso le Filiali della Banca e sul sito www.bnl.it. La vendita dei prodotti e dei servizi presentati è comunque soggetta all'approvazione della Banca. L'offerta , che si intende **valida fino al 31/12/24**, può comunque essere modificata in tutto o in parte a causa delle mutate condizioni di mercato previa comunicazione di preavviso.

Rating: fino a 7+ compreso (esclusi rating 7; 7-; 8; 9)

Classification : Internal

FINANZIAMENTO IPOTECARIO PER ACQUISTO STUDIO PROFESSIONALE

TASSO VARIABILE

DURATA	TAN	TAEG
5 anni	Euribor 1m + 2,50%	7,574%
10 anni	Euribor 1m + 2,75%	7,439%
15 anni	Euribor 1m + 3,00%	7,578%
20 anni	Euribor 1m + 3,50%	8,062%

TAEG calcolato in ipotesi di importo del finanziamento di euro 100.000, durata 120 mesi, rata mensile con erogazione contestuale oltre a spese di istruttoria, commissione di concessione, spese di perizia e imposta sostitutiva 0,25% sull'importo erogato. Per il Tasso Variabile: parametro di riferimento Euribor1M (3,869% rilevato il 01/12/2024). Rata mensile 1.403,30 euro.

TASSO FISSO

Per la preventivazione con tasso fisso è necessario rivolgersi in agenzia

ALTRE CONDIZIONI E SPESE

- Spese di istruttoria: **0,20%** sull'importo deliberato
- Comm. Concessione: **1%** sull'importo del finanziamento
- Importo non superiore al 70% del valore dell'immobile
- Spese perizia: 500 euro + IVA (per importi fino a 500.000 euro)
- Imposta sostitutiva: 0,25% sull'importo erogato
- Obbligo di assicurare e mantenere assicurati per tutta la durata del mutuo, i fabbricati compresi nella garanzia ipotecaria, contro i rischi da incendio, fulmine, scoppi in genere e altri eventuali rischi accessori, mediante la sottoscrizione di una polizza vincolata a favore della Banca

Il presente materiale ha natura pubblicitaria e viene diffuso con finalità promozionali. Per tutte le condizioni contrattuali ed economiche non espressamente indicate, si rinvia alle condizioni pro tempore vigenti come risultanti dagli strumenti di trasparenza dei singoli prodotti pubblicizzati, disponibili presso le Filiali della Banca e sul sito www.bnl.it. La vendita dei prodotti e dei servizi presentati è comunque soggetta all'approvazione della Banca. L'offerta può comunque essere modificata in tutto o in parte a causa delle mutate condizioni di mercato previa comunicazione di preavviso.

POS FISICO – CONDIZIONI ECONOMICHE

Pos Stand Alone

Commissione mensile 6,90€

Pos Multifunzione

Commissione mensile 9,90€

Commissioni % per transazione

Visa / Mastercard consumer intra EEA 0,99%

Visa / Mastercard aziendali intra EEA 1,75%

Visa / Mastercard consumer extra EEA 2,70%

Visa / Mastercard aziendali extra EEA 2,99%

PagoBancomat 0,49%

Altri costi e commissioni

Attivazione € 39

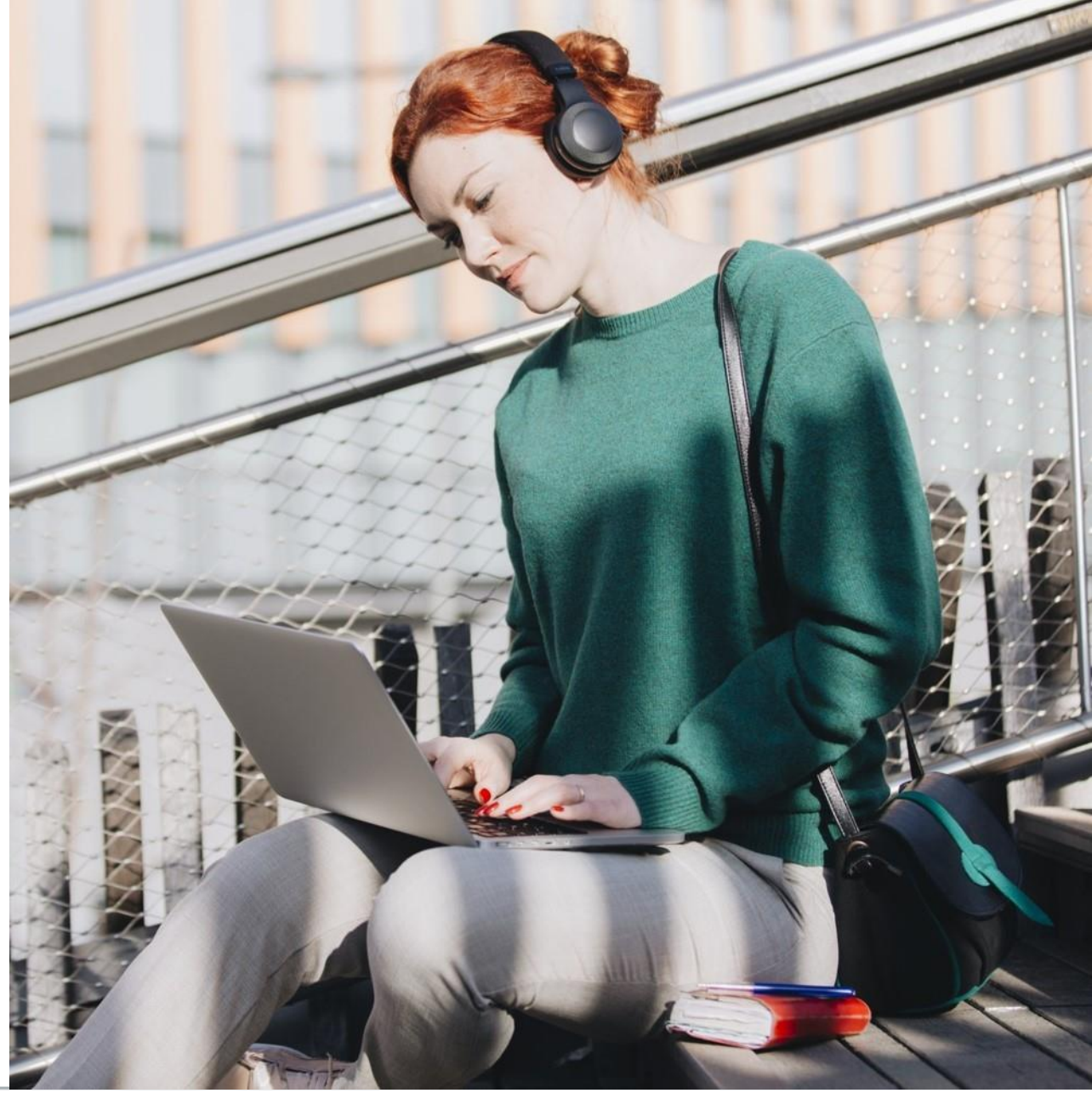

NUOVO CLICPAY (STRUMENTI DI PAGAMENTO)

Commissioni % per transazione

Visa / Mastercard consumer intra EEA 0,99%

Visa / Mastercard aziendali intra EEA 1,75%

Visa / Mastercard extra EEA 1,95%

Altri costi e commissioni

Attivazione € Ø

Commissione di gestione se il volume annale delle transazioni è >= € 25.000 € Ø

Commissione mensile per la gestione del servizio di acquiring € Ø

Spese per modifiche ai sistemi applicativi € Ø

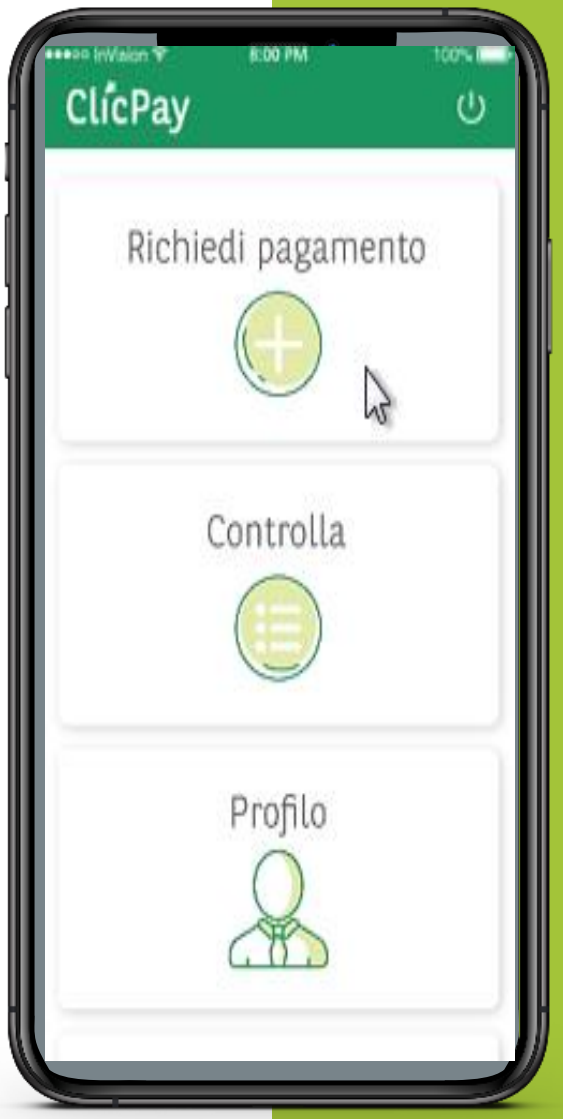

ClicPay: Axepta offre il Servizio di pagamento ClicPay, l'innovativa piattaforma online che consente il ricorso a strumenti di pagamento alternativi.
La richiesta di pagamento può avvenire tramite mail, SMS, QR code

Come funziona ClicPay

Creazione richiesta di pagamento: il Merchant crea la richiesta di pagamento definendo importo della transazione, destinatario, causale ed eventualmente allegando file a corredo della richiesta

Invio richiesta di pagamento: la richiesta di pagamento può essere inviata tramite mail, SMS, QR code

Ricezione richiesta di pagamento: il cliente riceve la richiesta di pagamento nella modalità scelta dal merchant

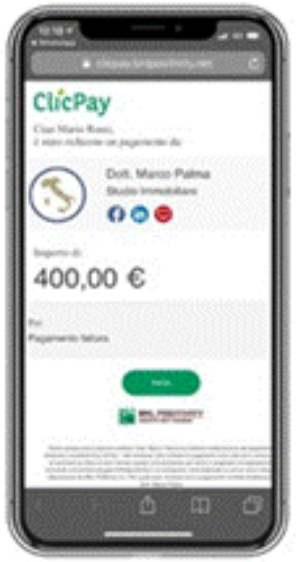

Esecuzione del pagamento: il cliente visualizza i dettagli della richiesta ricevuta e accede alla pagina di pagamento Axepta

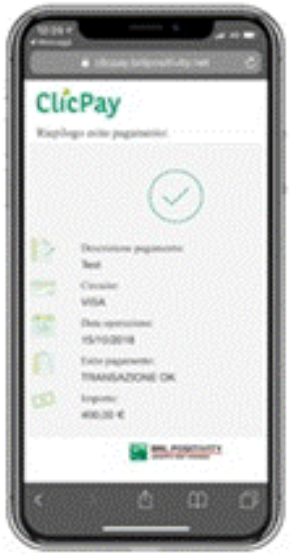

Pagamento effettuato!

Clicca qui per visualizzare la demo

ANTICIPO TRANSATO POS

L'Anticipo su transato POS

è un finanziamento a breve termine che offre la possibilità di disporre di un credito fino all' 80% dell'ammontare delle transazioni POS effettuate nel corso dell'anno precedente - o frazione - (anche su terminali POS di altro istituto a patto di installare terminale Pos BNL). Il fido viene messo a disposizione sul conto corrente ordinario e viene rimborsato direttamente attraverso i flussi di incassi generati dall'apparato POS.

ESEMPIO

Nel corso dell'anno precedente il terminale POS installato ha generato flussi di incasso (evidenziati da estratto conto a disposizione del clienti) per euro 100,000.
Il gestore BNL potrà quindi istruire pratica di finanziamento anticipo per l'importo di euro 80.000. A delibera avvenuta la somma sarà a disposizione attraverso un giro conto dal conto anticipi (conto di evidenza gratuito per il cliente) al c/c ordinario. Il cliente si trova quindi a disporre di una somma per euro 80.000
Il rimborso della stessa avverrà con l'accredito dei flussi generati dalle transazioni POS giornaliere.
Una volta che il rimborso è avvenuto per almeno un 60/70% del totale, fino alla concorrenza massima di euro 80,000, la somma - a richiesta del cliente - potrà essere messa nuovamente a disposizione.

Condizioni Anticipo Transato POS

Spese tenuta conto speciale	0 €/anno
Commissione onnicomprensiva	0,25 % trimestrale
Tasso debitore del fido	MM Euribor 3 Mesi+3%

Rating: fino a 7+ compreso (esclusi rating 7; 7-; 8; 9)

Il presente materiale ha natura pubblicitaria e viene diffuso con finalità promozionali. Per tutte le condizioni contrattuali ed economiche non espressamente indicate, si rinvia alle condizioni pro tempore vigenti come risultanti dagli strumenti di trasparenza dei singoli prodotti pubblicizzati, disponibili presso le Filiali della Banca e sul sito www.bnl.it. La vendita dei prodotti e dei servizi presentati è comunque soggetta all'approvazione della Banca. L'offerta può comunque essere modificata in tutto o in parte a causa delle mutate condizioni di mercato previa comunicazione di preavviso.

ANTICIPO CREDITI

ANTICIPO FATTURE/NOTULE E CREDITI COMMERCIALI

L'anticipo fatture e crediti commerciali è un finanziamento a breve termine che consente ai Professionisti, con esigenze di liquidità, di ottenere dalla Banca un finanziamento tramite l'anticipazione dei crediti vantati verso la propria clientela, semplicemente presentando le fatture emesse non incassate e non ancora scadute

- L'attivazione dell'anticipo necessita di una apposita linea di credito, concessa dalla Banca previa istruttoria del merito creditizio del cliente.
- Con tali operazioni il cliente presenta alla banca le fatture e/o i documenti commerciali rappresentativi del credito vantato verso la propria clientela con pagamento previsto in un tempo futuro e ne chiede l'anticipazione.
- L'operazione si perfeziona con la cessione pro-solvendo del relativo credito a favore della Banca, anche mediante notifica al debitore ceduto dell'avvenuta cessione unitamente alla indicazione delle coordinate bancarie su cui effettuare il pagamento.
- L'erogazione dell'anticipo è effettuata in un'unica soluzione, con durata in linea con la scadenza prevista sulle fatture e/o sui documenti e per un importo pari al valore dei crediti, dedotto uno scarto prudenziale. Il rimborso dell'anticipazione deve avvenire con l'utilizzo di fondi rinvenienti dai crediti anticipati.

Anticipo crediti

Commissione onnicomprensiva

0,25% trimestrale
sull'importo dell'affidamento concesso

Tasso debitore

Rating da 1 a 7+

MM Euribor 3M
+
SPREAD 2,80%

(esclusi rating 7; 7-; 8; 9)

Il presente materiale ha natura pubblicitaria e viene diffuso con finalità promozionali. Per tutte le condizioni contrattuali ed economiche non espressamente indicate, si rinvia alle condizioni pro tempore vigenti come risultanti dagli strumenti di trasparenza dei singoli prodotti pubblicizzati, disponibili presso le Filiali della Banca e sul sito www.bnl.it. La vendita dei prodotti e dei servizi presentati è comunque soggetta all'approvazione della Banca. L'offerta , che si intende **valida fino al 31/12/24** può comunque essere modificata in tutto o in parte a causa delle mutate condizioni di mercato previa comunicazione di preavviso.

L'OFFERTA LEASING

Il **leasing** è uno strumento finanziario che, in cambio del pagamento di un canone periodico, **consente di avere a disposizione un bene strumentale** all'esercizio della propria attività imprenditoriale e al termine del contratto, di esercitare un'opzione di acquisto del bene stesso ad un prezzo prefissato.

Possibilità di effettuare operazioni di Leasing per l'attività dell'**Iscritto**, con **piani finanziari personalizzabili** secondo le esigenze del cliente e **durate da 24 a 60 mesi.**

Caratteristiche del contratto di Leasing

Non ci sono limiti d'importo né minimi ne' massimi per finanziare un bene strumentale in leasing
Il costo indicato come spese si riferisce alle spese d'istruttoria, non vi sono altri costi, a parte i costi d'incasso rid, e di perizia in caso di leasing immobiliare (da effettuare post delibera)
Se il richiedente rappresenta una nuova attività , la concessione del leasing segue le regole creditizie di BNL.

La polizza assicurativa sul contratto di leasing è obbligatoria, essa viene stabilita in funzione del bene.
Il cliente può sottoscrivere quella proposta da BNL Leasing oppure stipularne un'altra con vincolo a favore di BNL Leasing
Esempio di costo su leasing strumentale: es. Ecografo di importo 23.000 valore dell'assicurazione 8,74 mensili.
Per le auto BNL Leasing non fornisce l'assicurazione il cliente dovrà sottoscrivere la polizza con compagnia di sua fiducia obbligatoria con vincolo a favore di BNL Leasing.
Per il leasing Immobiliare il valore della polizza assicurativa si stabilisce dopo la perizia perché si assicura il valore di ricostruzione a nuovo dell'immobile.

Il Valore di Riscatto (VR) viene calcolato sul costo del bene (Iva esclusa).

L'OFFERTA DEI PRODOTTI DI PROTEZIONE

Polizza BNL Avvenire Protetto* è il prodotto assicurativo Temporanea Caso Morte e Invalidità Totale Permanente che permette di tutelare l'azienda in caso di «premorienza» o invalidità totale permanente del proprio uomo chiave. La polizza prevede una copertura in caso di Decesso tutte cause e Invalidità Totale Permanente. In caso di premorienza dell'assicurato o invalidità totale permanente, la copertura prevede il pagamento ai beneficiari indicati in polizza del capitale assicurato che in caso di morte per infortunio si raddoppia e in caso di morte per incidente stradale si triplica.

Polizza BNL Infortuni* è la soluzione assicurativa che indennizza l'assicurato a seguito di infortuni che generino Invalidità Permanente (IP) o Inabilità Totale Temporanea (ITT) e che possono avere gravi conseguenze sul suo standard di vita e sulla propria professione. La polizza assicurativa offre: un rimborso forfettario in caso di infortunio che determini un'Invalidità Permanente e una diaria giornaliera in caso di infortunio che causi Inabilità Totale Temporanea

Polizza BNL Azienda Protetta è un'offerta completa ed innovativa per la protezione delle aziende e dei professionisti.
Un'ampia scelta di garanzie per rispondere e adattarsi ai bisogni di protezione delle varie attività appartenenti ai principali settori del mercato italiano.
L'offerta include: protezione per il Patrimonio aziendale • Tutele dedicate ai professionisti • Servizi di assistenza e consulenza.

**Il presente documento ha natura pubblicitaria e viene diffuso con finalità promozionali. Prima della sottoscrizione e per conoscere limitazioni, condizioni ed esclusioni leggere il Fascicolo informativo e le Condizioni di Assicurazione disponibili presso tutte le Filiali BNL e sui siti www.bnl.it. I Prodotti di BNP Paribas Cardif sono disponibili anche sul sito www.bnpparibascardif.it.*
La Polizza BNL Avvenire Protetto è emessa da BNP Paribas Cardif Vita.
La Polizza BNL Infortuni è emessa da Cardif Assurances Risques Divers.
La Polizza BNL Azienda Protetta è emessa da Quadra Assicurazione SpA.
Le polizze ed i prodotti indicati nel presente documento sono distribuiti da BNL Gruppo BNP Paribas.

GRAZIE

BNL
Via Altiero Spinelli, 30
00157 Roma

bnl.it

BNL
BNP PARIBAS

La banca per un mondo che cambia

BNL BNP PARIBAS

La banca per un mondo che cambia

DOCUMENTO COMPARATIVO

Conto Corrente BNL X Semplifica ogni giorno – SINERGIE

Data: 30/06/2023

INFORMAZIONI SULLA BANCA

BANCA NAZIONALE DEL LAVORO Società per Azioni
Sede Legale e Amministrativa: Viale Altiero Spinelli, 30 - 00157 Roma Telefono: +39 060. 060
Sito internet: www.bnl.it
Contatti: https://bnl.it/it/Individui-e-Famiglie/Contatti
Iscritta all'Albo delle banche al n. 5676 e capogruppo del gruppo bancario BNL - iscritto all'Albo dei gruppi bancari presso la Banca d'Italia al n. 1005 Società soggetta ad attività di direzione e coordinamento del socio unico BNP Paribas S.A. - Parigi
Aderente al Fondo Interbancario di Tutela dei Depositi
Codice Fiscale, Partita Iva e n. di iscrizione nel Registro delle Imprese di Roma al numero 09339391006
Capitale Sociale: Euro 2.076.940.000

PRINCIPALI CONDIZIONI ECONOMICHE

Le voci di spesa riportate nel prospetto che segue sono comprensive di eventuali penali, oneri fiscali e spese di scritturazione contabile.

Questo documento fornisce informazioni sulle condizioni economiche di maggior favore previste dalla Convenzione Conto Corrente BNL X Semplifica ogni giorno – SINERGIE rispetto al “Conto corrente BNL X Semplifica Ogni Giorno”, le cui principali voci di spesa sono fornite congiuntamente al presente documento.

Questo vuol dire che il prospetto **non include tutte le voci di costo. Alcune delle voci escluse potrebbero essere importanti** in relazione sia al singolo conto sia all'operatività del singolo cliente.

Prima di scegliere e firmare il contratto è quindi necessario **leggere attentamente anche il "Foglio Informativo Conto corrente BNL X Semplifica Ogni Giorno" e consultare i fogli informativi dei servizi accessori al conto**, messi a disposizione dalla banca.

E’ sempre consigliabile verificare periodicamente se il conto corrente acquistato è ancora il più adatto alle proprie esigenze. Per questo è utile **esaminare con attenzione l’elenco delle spese sostenute nell’anno**, riportato nell’estratto conto o nel Riepilogo delle spese, e confrontarlo con i costi orientativi per i clienti tipo indicati dalla banca nello stesso estratto conto o Riepilogo delle spese.

Tutte le spese sono, ad ogni modo, rappresentate nel contratto relativo al prodotto.

Servizi generali del Conto			
		Conto BNL X Semplifica Ogni Giorno – MODULO SMART	**Conto BNL X Semplifica ogni giorno – SINERGIE MODULO SMART**
Tenuta del conto	Canone su base mensile Imposta di bollo annuale (se dovuta per legge) **Totale spese annue** Numero di operazioni incluse nel canone annuo	€ 6,40 (1) € 34,20 € **111,00** illimitate	€ 5,00 (2) € 34,20 **€ 94,20** illimitate
	Spese di apertura in filiale on line	 € 15,00 € 0,00	 Non previste € 0,00
Invio estratto conto	Cartaceo ad invio Elettronico ad invio	€ 1,00 € 0,00	€ 1,00 € 0,00

Documentazione relativa a singole operazioni	Singolo duplicato Con un tetto massimo di	€ 0,00 € 0,00	€ 0,00 € 0,00
	Pagamenti (carte escluse)		
Bonifici SEPA	A sportello a favore cliente BNL Costo dell'operazione Maggiorazione per operazioni disposte a sportello **Totale Spesa** A sportello a favore cliente altre banche Costo dell'operazione Maggiorazione per operazioni disposte a sportello **Totale Spesa**	 € 6,50 € 0,00 **€ 6,50** € 6,50 € 0,00 **€ 6,50**	 € 4,50 € 0,00 **€ 4,50** € 4,50 € 0,00 **€ 4,50**
	Via ATM a favore cliente BNL Via ATM a favore cliente altre banche	€ 1,00 € 1,00	€ 1,00 € 1,00
	Via Internet/Mobile a favore cliente BNL Via Internet/Mobile a favore cliente altre banche	€ 1,00 € 1,00	€ 0,00 € 0,00
	Via Telefono a favore cliente BNL Via Telefono a favore cliente altre banche	€ 2,00 € 2,00	€ 2,00 € 2,00
	Istantaneo (maggiorazione sull'importo trasferito da aggiungere al costo del bonifico) minimo massimo	0,04‰ € 1,50 € 25,00	0,04‰ € 1,50 € 25,00
Ordine permanente di bonifico	a favore di cliente BNL a favore di cliente altre banche	€ 2,00 € 3,00	€ 2,00 € 3,00
Addebito Diretto	addebito diretto SEPA Core	€ 0,00	€ 0,00
	Carte e Contante		
Rilascio di una carta di debito	Canone annuo	€ 0,00	€ 0,00
Rilascio di una carta di credito	Canone annuo Carta BNL X Classic	€ 45,60	€ 45,60
Ricarica carta prepagata	Sportello via ATM/Internet	€ 3,00 € 1,00	€ 3,00 € 1,00
Prelievo di contante	Allo sportello per importi inferiori a € 2.000 Maggiorazione per operazioni disposte a sportello **Totale Spesa** Allo sportello per importi maggiori di € 2.000 Maggiorazione per operazioni disposte a sportello **Totale Spesa** ATM stessa Banca ATM altra banca ATM stessa Banca fino a €2.000 (senza incidere sui limiti di utilizzo della carta di debito) tramite la c.d. funzionalità "Prelievo eXtra" ATM stessa Banca da € 2.010 a € 4.990 (senza incidere sui limiti di utilizzo della carta di debito) tramite la c.d. funzionalità "Prelievo eXtra" ATM stessa Banca prenotato via APP/Internet anche a favore soggetto diverso dal cliente	€ 1,00 € 1,00 **€ 2,00** € 0,00 € 1,00 **€ 1,00** € 0,00 € 2,00 € 1,00 € 2,00 € 1,00	€ 1,00 € 1,00 **€ 2,00** € 0,00 € 1,00 **€ 1,00** € 0,00 € 2,00 € 1,00 € 2,00 € 1,00
	Scoperti e servizi collegati		
Fido	Tasso debitore annuo nominale massimo	13,40%	13,40%
	Commissione annua onnicomprensiva, periodicità cadenza trimestrale **Totale spese annue**	0,50% **2,00%**	0,50% **2,00%**
Sconfinamento	Tasso debitore annuo nominale massimo	16,50%	16,50%
	Altri servizi		
Rilascio modulo di assegni	carnet di 10 assegni non trasferibili	€ 4,50	€ 4,50

Note relative alla sezione

(1) Al canone mensile di conto corrente trovano applicazione le scontistiche di seguito rappresentate:

• Sconto di 2,00 Euro nei mesi in cui sul conto sia stato disposto l'accredito dello stipendio/pensione (movimento in accredito con causale ABI 27).

• Sconto di 1,00 Euro nei mesi in cui risulti verificato per almeno un titolare il possesso di almeno un Prodotto di Protezione a scelta e inserito nella Lista "Polizze – Sconto 1,00€" consultabile nel sito www.bnl.it alla sezione Trasparenza. Il Prodotto di protezione deve essere acquistato in fase di sottoscrizione del conto modulare BNL x Semplifica ogni giorno o anche successivamente ed il relativo premio deve essere addebitato sul conto modulare.

• Sconto di 3,00 Euro nei mesi in cui risulti verificato per almeno un titolare il possesso di almeno un Prodotto di Protezione a scelta e inserito nella Lista "Polizze – Sconto 3,00€" consultabile nel sito www.bnl.it alla sezione Trasparenza. Il Prodotto di protezione deve essere acquistato in fase di sottoscrizione del conto modulare BNL x Semplifica ogni giorno o anche successivamente ed il relativo premio deve essere addebitato sul conto modulare.

• Sconto di 1,00 Euro nei mesi in cui risulti verificato il possesso per almeno un titolare di almeno un Prodotto di Investimento Assicurativo o Finanziario e che nel mese di riferimento del canone sia stato disposto almeno un versamento periodico (PAC) con addebito sul conto corrente modulare.
• Sconto sul canone mensile in funzione degli anni di vita del conto, secondo i seguenti criteri di calcolo:
- Riduzione di 0,50 Euro a partire dal 3° anno dalla data di sottoscrizione del conto BNL x Semplifica ogni giorno
- Riduzione di 1,00 Euro a partire dal 5° anno dalla data di sottoscrizione del conto BNL x Semplifica ogni giorno
- Riduzione di 2,00 Euro a partire dal 10° anno dalla data di sottoscrizione conto BNL x Semplifica ogni giorno
• Sconto di 6,40 Euro sul canone mensile del Modulo Smart nel caso in cui il titolare del rapporto, o almeno uno dei titolari in caso di cointestazione, risulti avere un'età anagrafica inferiore ai 30 anni.
Tale sconto si applica nei mesi in cui risulta attivo il Modulo Smart. In presenza di due o più rapporti attivi con le medesime caratteristiche, l'applicazione dello sconto viene riconosciuta su quello che presenta la data di apertura anteriore.
• Sconto sul canone mensile del Modulo SMART in funzione del patrimonio investito, secondo i seguenti criteri:
- Riduzione di 3,00 euro nei mesi in cui il patrimonio complessivo risulti essere almeno pari a euro 75.000
- Riduzione di 6,40 euro nei mesi in cui il patrimonio complessivo risulti essere almeno pari a euro 150.000
Per la determinazione del patrimonio si fa riferimento a tutti i prodotti e/o rapporti intrattenuti con la Banca o collocati dalla Banca in qualità di intermediario, ad esclusione della raccolta effettuata tramite Conto corrente, Conto deposito, Depositi a risparmio, Pronti Contro Termine, Certificati di Deposito, Obbligazioni, Titoli di Stato e Azioni. Per ciascun prodotto o rapporto che concorre alla determinazione del patrimonio vengono presi in considerazione i valori di cui la Banca dispone alla fine del mese che precede l'eventuale accredito. Tali prodotti devono avere la stessa intestazione del conto corrente BNL x Semplifica ogni giorno: nel caso in cui il conto sia cointestato, per la determinazione del patrimonio rilevano anche i prodotti e rapporti intestati singolarmente a ciascuno dei cointestatari. I prodotti aventi natura di titoli "al portatore" rilevano se, dalle risultanze della Banca, risultano di pertinenza di uno dei soggetti sopra indicati.
Le scontistiche appena rappresentate concorrono a progressive riduzioni del canone, fino al totale azzeramento.

(2) Al canone mensile di conto corrente trovano applicazione le scontistiche di seguito rappresentate:
• Sconto di 2,00 Euro nei mesi in cui sul conto sia stato disposto l'accredito dello stipendio/pensione (movimento in accredito con causale ABI 27).
• Sconto di 1,00 Euro nel mese in cui risulta agganciata al conto BNL x Semplifica ogni giorno almeno una carta di credito, emessa precedentemente o successivamente o in concomitanza all'apertura del conto.
• Sconto di 1,00 Euro nei mesi in cui risulti verificato per almeno un titolare il possesso di almeno un Prodotto di Protezione a scelta e inserito nella Lista "Polizze – Sconto 1,00€" consultabile nel sito www.bnl.it alla sezione Trasparenza. Il Prodotto di protezione deve essere acquistato in fase di sottoscrizione del conto modulare BNL x Semplifica ogni giorno o anche successivamente ed il relativo premio deve essere addebitato sul conto modulare.
• Sconto di 3,00 Euro nei mesi in cui risulti verificato per almeno un titolare il possesso di almeno un Prodotto di Protezione a scelta e inserito nella Lista "Polizze – Sconto 3,00€" consultabile nel sito www.bnl.it alla sezione Trasparenza. Il Prodotto di protezione deve essere acquistato in fase di sottoscrizione del conto modulare BNL x Semplifica ogni giorno o anche successivamente ed il relativo premio deve essere addebitato sul conto modulare.
• Sconto di 1,00 Euro nei mesi in cui risulti verificato il possesso per almeno un titolare di almeno un Prodotto di Investimento Assicurativo o Finanziario e che nel mese di riferimento del canone sia stato disposto almeno un versamento periodico (PAC) con addebito sul conto corrente modulare.
• Sconto sul canone mensile in funzione degli anni di vita del conto, secondo i seguenti criteri di calcolo:
- Riduzione di 0,50 Euro a partire dal 3° anno dalla data di sottoscrizione del conto BNL x Semplifica ogni giorno
- Riduzione di 1,00 Euro a partire dal 5° anno dalla data di sottoscrizione del conto BNL x Semplifica ogni giorno
- Riduzione di 2,00 Euro a partire dal 10° anno dalla data di sottoscrizione conto BNL x Semplifica ogni giorno
• Sconto di 5,00 Euro sul canone mensile del Modulo Smart nel caso in cui il titolare del rapporto, o almeno uno dei titolari in caso di cointestazione, risulti avere un'età anagrafica inferiore ai 30 anni.
Tale sconto si applica nei mesi in cui risulta attivo il Modulo Smart. In presenza di due o più rapporti attivi con le medesime caratteristiche, l'applicazione dello sconto viene riconosciuta su quello che presenta la data di apertura anteriore.
• Sconto sul canone mensile del Modulo SMART in funzione del patrimonio investito, secondo i seguenti criteri:
- Riduzione di 2,50 euro nei mesi in cui il patrimonio complessivo risulti essere almeno pari a euro 75.000
- Riduzione di 5,00 euro nei mesi in cui il patrimonio complessivo risulti essere almeno pari a euro 150.000
Per la determinazione del patrimonio si fa riferimento a tutti i prodotti e/o rapporti intrattenuti con la Banca o collocati dalla Banca in qualità di intermediario, ad esclusione della raccolta effettuata tramite Conto corrente, Conto deposito, Depositi a risparmio, Pronti Contro Termine, Certificati di Deposito, Obbligazioni, Titoli di Stato e Azioni. Per ciascun prodotto o rapporto che concorre alla determinazione del patrimonio vengono presi in considerazione i valori di cui la Banca dispone alla fine del mese che precede l'eventuale accredito. Tali prodotti devono avere la stessa intestazione del conto corrente BNL x Semplifica ogni giorno: nel caso in cui il conto sia cointestato, per la determinazione del patrimonio rilevano anche i prodotti e rapporti intestati singolarmente a ciascuno dei cointestatari. I prodotti aventi natura di titoli "al portatore" rilevano se, dalle risultanze della Banca, risultano di pertinenza di uno dei soggetti sopra indicati.
Le scontistiche appena rappresentate concorrono a progressive riduzioni del canone, fino al totale azzeramento.

Servizi generali del Conto			
		Conto BNL X Semplifica Ogni Giorno – MODULO POWERED	**Conto BNL X Semplifica ogni giorno – SINERGIE MODULO POWERED**
Tenuta del conto	Canone su base mensile Imposta di bollo annuale (se dovuta per legge) **Totale spese annue** Numero di operazioni incluse nel canone annuo	€ 9,40 (1) € 34,20 € **147,00** illimitate	€ 8,00 (2) € 34,20 € **130,20** illimitate
	Spese di apertura	€ 0,00	€ 0,00
Invio estratto conto	Cartaceo ad invio Elettronico ad invio	€ 1,00 € 0,00	€ 1,00 € 0,00
Documentazione relativa a singole operazioni	Singolo duplicato Con un tetto massimo di	€ 0,00 € 0,00	€ 0,00 € 0,00
Pagamenti (carte escluse)			
Bonifici SEPA	A sportello a favore cliente BNL Costo dell'operazione Maggiorazione per operazioni disposte a sportello **Totale Spesa** A sportello a favore cliente altre banche Costo dell'operazione Maggiorazione per operazioni disposte a sportello **Totale Spesa**	 € 6,50 € 0,00 **€ 6,50** € 6,50 € 0,00 **€ 6,50**	 € 4,50 € 0,00 **€ 4,50** € 4,50 € 0,00 **€ 4,50**
	Via ATM a favore cliente BNL Via ATM a favore cliente altre banche	€ 1,00 € 1,00	€ 1,00 € 1,00

	Via Internet/Mobile a favore cliente BNL Via Internet/Mobile a favore cliente altre banche	€ 0,00 € 0,00	€ 0,00 € 0,00
	Via Telefono a favore cliente BNL Via Telefono a favore cliente altre banche	€ 2,00 € 2,00	€ 2,00 € 2,00
	Istantaneo (maggiorazione sull'importo trasferito da aggiungere al costo del bonifico) minimo massimo	0,04‰ € 1,50 € 25,00	0,04‰ € 1,50 € 25,00
Ordine permanente di bonifico	a favore di cliente BNL a favore di cliente altre banche	€ 2,00 € 3,00	€ 2,00 € 3,00
Addebito Diretto	addebito diretto SEPA Core	€ 0,00	€ 0,00
	Carte e Contante		
Rilascio di una carta di debito	Canone annuo	€ 0,00	€ 0,00
Rilascio di una carta di credito	Canone annuo Carta BNL X Classic	€ 45,60 (canone € 0,00 per il primo anno)	€ 45,60 (canone € 0,00 per il primo anno)
Ricarica carta prepagata	Sportello via ATM/Internet	€ 3,00 € 1,00	€ 3,00 € 1,00
Prelievo di contante	Allo sportello per importi inferiori a € 2.000 Maggiorazione per operazioni disposte a sportello **Totale Spesa** Allo sportello per importi maggiori di € 2.000 Maggiorazione per operazioni disposte a sportello **Totale Spesa** ATM stessa Banca ATM altra banca ATM stessa Banca fino a €2.000 (senza incidere sui limiti di utilizzo della carta di debito) tramite la c.d. funzionalità "Prelievo eXtra" ATM stessa Banca da € 2.010 a € 4.990 (senza incidere sui limiti di utilizzo della carta di debito) tramite la c.d. funzionalità "Prelievo eXtra" ATM stessa Banca prenotato via APP/Internet anche a favore soggetto diverso dal cliente	€ 1,00 € 1,00 **€ 2,00** € 0,00 € 1,00 **€ 1,00** € 0,00 € 2,00 (2 prelievi gratuiti al mese) € 1,00 € 2,00 € 1,00	€ 1,00 € 1,00 **€ 2,00** € 0,00 € 1,00 **€ 1,00** € 0,00 € 0,90 (3 prelievi gratuiti al mese) € 1,00 € 2,00 € 1,00
	Scoperti e servizi collegati		
Fido	Tasso debitore annuo nominale massimo	13,40%	13,40%
	Commissione annua onnicomprensiva, periodicità cadenza trimestrale **Totale spese annue**	0,50% **2,00%**	0,50% **2,00%**
Sconfinamento	Tasso debitore annuo nominale massimo	16,50%	16,50%
	Altri servizi		
Rilascio modulo di assegni	carnet di 10 assegni non trasferibili	€ 4,50	€ 4,50

Note relative alla sezione

(1) Al canone mensile di conto corrente trovano applicazione le scontistiche di seguito rappresentate:
• Sconto di 2,00 Euro nei mesi in cui sul conto sia stato disposto l'accredito dello stipendio/pensione (movimento in accredito con causale ABI 27).
• Sconto di 1,00 Euro nei mesi in cui risulti verificato per almeno un titolare il possesso di almeno un Prodotto di Protezione a scelta e inserito nella Lista "Polizze – Sconto 1,00€" consultabile nel sito www.bnl.it alla sezione Trasparenza. Il Prodotto di protezione deve essere acquistato in fase di sottoscrizione del conto modulare BNL x Semplifica ogni giorno o anche successivamente ed il relativo premio deve essere addebitato sul conto modulare.
• Sconto di 3,00 Euro nei mesi in cui risulti verificato per almeno un titolare il possesso di almeno un Prodotto di Protezione a scelta e inserito nella Lista "Polizze – Sconto 3,00€" consultabile nel sito www.bnl.it alla sezione Trasparenza. Il Prodotto di protezione deve essere acquistato in fase di sottoscrizione del conto modulare BNL x Semplifica ogni giorno o anche successivamente ed il relativo premio deve essere addebitato sul conto modulare.
• Sconto di 1,00 Euro nei mesi in cui risulti verificato il possesso per almeno un titolare di almeno un Prodotto di Investimento Assicurativo o Finanziario e che nel mese di riferimento del canone sia stato disposto almeno un versamento periodico (PAC) con addebito sul conto corrente modulare.
• Sconto sul canone mensile in funzione degli anni di vita del conto, secondo i seguenti criteri di calcolo:
- Riduzione di 0,50 Euro a partire dal 3° anno dalla data di sottoscrizione del conto BNL x Semplifica ogni giorno
- Riduzione di 1,00 Euro a partire dal 5° anno dalla data di sottoscrizione del conto BNL x Semplifica ogni giorno
- Riduzione di 2,00 Euro a partire dal 10° anno dalla data di sottoscrizione conto BNL x Semplifica ogni giorno
• Sconto sul canone mensile del Modulo POWERED in funzione del patrimonio investito, secondo i seguenti criteri:
- Riduzione di 4,50 euro nei mesi in cui il patrimonio complessivo risulti essere almeno pari a euro 75.000
- Riduzione di 9,40 euro nei mesi in cui il patrimonio complessivo risulti essere almeno pari a euro 150.000
Per la determinazione del patrimonio si fa riferimento a tutti i prodotti e/o rapporti intrattenuti con la Banca o collocati dalla Banca in qualità di intermediario, ad esclusione della raccolta effettuata tramite Conto corrente, Conto deposito, Depositi a risparmio, Pronti Contro Termine, Certificati di Deposito, Obbligazioni, Titoli di Stato e Azioni. Per ciascun prodotto o rapporto che concorre alla determinazione del patrimonio vengono presi in considerazione i valori di cui la Banca dispone alla fine del mese che precede l'eventuale accredito. Tali prodotti devono avere la stessa intestazione del conto corrente BNL x Semplifica ogni giorno: nel caso in cui il conto sia cointestato, per la determinazione del patrimonio rilevano anche i prodotti e rapporti intestati singolarmente a ciascuno dei cointestatari. I prodotti aventi natura di titoli ""al portatore"" rilevano se, dalle risultanze della Banca, risultano di pertinenza di uno dei soggetti sopra indicati.
Le scontistiche appena rappresentate concorrono a progressive riduzioni del canone, fino al totale azzeramento.

(2) Al canone mensile di conto corrente trovano applicazione le scontistiche di seguito rappresentate:
• Sconto di 2,00 Euro nei mesi in cui sul conto sia stato disposto l'accredito dello stipendio/pensione (movimento in accredito con causale ABI 27).

• Sconto di 1,00 Euro nel mese in cui risulta agganciata al conto BNL x Semplifica ogni giorno almeno una carta di credito, emessa precedentemente o successivamente o in concomitanza all'apertura del conto.
• Sconto di 1,00 Euro nei mesi in cui risulti verificato per almeno un titolare il possesso di almeno un Prodotto di Protezione a scelta e inserito nella Lista "Polizze – Sconto 1,00€" consultabile nel sito www.bnl.it alla sezione Trasparenza. Il Prodotto di protezione deve essere acquistato in fase di sottoscrizione del conto modulare o anche successivamente ed il relativo premio deve essere addebitato sul conto modulare.
• Sconto di 3,00 Euro nei mesi in cui risulti verificato per almeno un titolare il possesso di almeno un Prodotto di Protezione a scelta e inserito nella Lista "Polizze – Sconto 3,00€" consultabile nel sito www.bnl.it alla sezione Trasparenza. Il Prodotto di protezione deve essere acquistato in fase di sottoscrizione del conto modulare o anche successivamente ed il relativo premio deve essere addebitato sul conto modulare.
• Sconto di 1,00 Euro nei mesi in cui risulti verificato il possesso per almeno un titolare di almeno un Prodotto di Investimento Assicurativo o Finanziario e che nel mese di riferimento del canone sia stato disposto almeno un versamento periodico (PAC) con addebito sul conto corrente modulare.
• Sconto sul canone mensile in funzione degli anni di vita del conto, secondo i seguenti criteri di calcolo:
- Riduzione di 0,50 Euro a partire dal 3° anno dalla data di sottoscrizione del conto
- Riduzione di 1,00 Euro a partire dal 5° anno dalla data di sottoscrizione del conto
- Riduzione di 2,00 Euro a partire dal 10° anno dalla data di sottoscrizione conto
• Sconto sul canone mensile del Modulo POWERED in funzione del patrimonio investito, secondo i seguenti criteri:
- Riduzione di 4,00 euro nei mesi in cui il patrimonio complessivo risulti essere almeno pari a euro 75.000
- Riduzione di 8,00 euro nei mesi in cui il patrimonio complessivo risulti essere almeno pari a euro 150.000
Per la determinazione del patrimonio si fa riferimento a tutti i prodotti e/o rapporti intrattenuti con la Banca o collocati dalla Banca in qualità di intermediario, ad esclusione della raccolta effettuata tramite Conto corrente, Conto deposito, Depositi a risparmio, Pronti Contro Termine, Certificati di Deposito, Obbligazioni, Titoli di Stato e Azioni. Per ciascun prodotto o rapporto che concorre alla determinazione del patrimonio vengono presi in considerazione i valori di cui la Banca dispone alla fine del mese che precede l'eventuale accredito. Tali prodotti devono avere la stessa intestazione del conto corrente BNL x Semplifica ogni giorno: nel caso in cui il conto sia cointestato, per la determinazione del patrimonio rilevano anche i prodotti e rapporti intestati singolarmente a ciascuno dei cointestatari. I prodotti aventi natura di titoli "al portatore" rilevano se, dalle risultanze della Banca, risultano di pertinenza di uno dei soggetti sopra indicati.
Le scontistiche appena rappresentate concorrono a progressive riduzioni del canone, fino al totale azzeramento.

Servizi generali del Conto			
		Conto BNL X Semplifica Ogni Giorno – MODULO FULL	**Conto BNL X Semplifica ogni giorno – SINERGIE MODULO FULL**
Tenuta del conto	Canone su base mensile Imposta di bollo annuale (se dovuta per legge) **Totale spese annue** Numero di operazioni incluse nel canone annuo	€ 17,40 (1) € 34,20 **€ 243,00** illimitate	€ 15,00 (2) € 34,20 **€ 214,20** illimitate
	Spese di apertura	€ 0,00	€ 0,00
Invio estratto conto	Cartaceo ad invio Elettronico ad invio	€ 1,00 € 0,00	€ 1,00 € 0,00
Documentazione relativa a singole operazioni	Singolo duplicato Con un tetto massimo di	€ 0,00 € 0,00	€ 0,00 € 0,00
Pagamenti (carte escluse)			
Bonifici SEPA	A sportello a favore cliente BNL Costo dell'operazione Maggiorazione per operazioni disposte a sportello **Totale Spesa** A sportello a favore cliente altre banche Costo dell'operazione Maggiorazione per operazioni disposte a sportello **Totale Spesa**	 € 0,00 € 0,00 **€ 0,00** € 0,00 € 0,00 **€ 0,00**	 € 0,00 € 0,00 **€ 0,00** € 0,00 € 0,00 **€ 0,00**
	Via ATM a favore cliente BNL Via ATM a favore cliente altre banche	€ 0,00 € 0,00	€ 0,00 € 0,00
	Via Internet/Mobile a favore cliente BNL Via Internet/Mobile a favore cliente altre banche	€ 0,00 € 0,00	€ 0,00 € 0,00
	Via Telefono a favore cliente BNL Via Telefono a favore cliente altre banche	€ 0,00 € 0,00	€ 0,00 € 0,00
	Istantaneo (maggiorazione sull'importo trasferito da aggiungere al costo del bonifico) minimo massimo	0,04‰ € 1,50 € 25,00	0,04‰ € 1,50 € 25,00
Ordine permanente di bonifico	a favore di cliente BNL a favore di cliente altre banche	€ 2,00 € 3,00	€ 2,00 € 3,00
Addebito Diretto	addebito diretto SEPA Core	€ 0,00	€ 0,00
Carte e Contante			
Rilascio di una carta di debito	Canone annuo	€ 0,00	€ 0,00
Rilascio di una carta di credito	Canone annuo Carta BNL X Classic	€ 0,00	€ 0,00
Ricarica carta prepagata	Sportello via ATM/Internet	€ 3,00 € 1,00	€ 3,00 € 1,00

Prelievo di contante	Allo sportello per importi inferiori a € 2.000	€ 0,00	€ 0,00
	Maggiorazione per operazioni disposte a sportello	€ 0,00	€ 0,00
	Totale Spesa	**€ 0,00**	**€ 0,00**
	Allo sportello per importi maggiori di € 2.000	€ 0,00	€ 0,00
	Maggiorazione per operazioni disposte a sportello	€ 0,00	€ 0,00
	Totale Spesa	**€ 0,00**	**€ 0,00**
	ATM stessa Banca	€ 0,00	€ 0,00
	ATM altra banca	€ 0,00	€ 0,00
	ATM stessa Banca fino a €2.000 (senza incidere sui limiti di utilizzo della carta di debito) tramite la c.d. funzionalità "Prelievo eXtra"	€ 0,00	€ 0,00
	ATM stessa Banca da € 2.010 a € 4.990 (senza incidere sui limiti di utilizzo della carta di debito) tramite la c.d. funzionalità "Prelievo eXtra"	€ 0,00	€ 0,00
	ATM stessa Banca prenotato via APP/Internet anche a favore soggetto diverso dal cliente	€ 0,00	€ 0,00
Scoperti e servizi collegati			
Fido	Tasso debitore annuo nominale massimo	13,40%	13,40%
	Commissione annua onnicomprensiva, periodicità cadenza trimestrale	0,50%	0,50%
	Totale spese annue	**2,00%**	**2,00%**
Sconfinamento	Tasso debitore annuo nominale massimo	16,50%	16,50%
Altri servizi			
Rilascio modulo di assegni	carnet di 10 assegni non trasferibili	€ 4,50 (un carnet di 10 assegni all'anno gratuito)	€ 4,50 (un carnet di 10 assegni all'anno gratuito)

Note relative alla sezione

(1) Al canone mensile di conto corrente trovano applicazione le scontistiche di seguito rappresentate:
• Sconto di 2,00 Euro nei mesi in cui sul conto sia stato disposto l'accredito dello stipendio/pensione (movimento in accredito con causale ABI 27).
• Sconto di 1,00 Euro nei mesi in cui risulti verificato per almeno un titolare il possesso di almeno un Prodotto di Protezione a scelta e inserito nella Lista "Polizze – Sconto 1,00€" consultabile nel sito www.bnl.it alla sezione Trasparenza. Il Prodotto di protezione deve essere acquistato in fase di sottoscrizione del conto modulare BNL x Semplifica ogni giorno o anche successivamente ed il relativo premio deve essere addebitato sul conto modulare.
• Sconto di 3,00 Euro nei mesi in cui risulti verificato per almeno un titolare il possesso di almeno un Prodotto di Protezione a scelta e inserito nella Lista "Polizze – Sconto 3,00€" consultabile nel sito www.bnl.it alla sezione Trasparenza. Il Prodotto di protezione deve essere acquistato in fase di sottoscrizione del conto modulare BNL x Semplifica ogni giorno o anche successivamente ed il relativo premio deve essere addebitato sul conto modulare.
• Sconto di 1,00 Euro nei mesi in cui risulti verificato il possesso per almeno un titolare di almeno un Prodotto di Investimento Assicurativo o Finanziario e che nel mese di riferimento del canone sia stato disposto almeno un versamento periodico (PAC) con addebito sul conto corrente modulare.
• Sconto sul canone mensile in funzione degli anni di vita del conto, secondo i seguenti criteri di calcolo:
- Riduzione di 0,50 Euro a partire dal 3° anno dalla data di sottoscrizione del conto BNL x Semplifica ogni giorno
- Riduzione di 1,00 Euro a partire dal 5° anno dalla data di sottoscrizione del conto BNL x Semplifica ogni giorno
- Riduzione di 2,00 Euro a partire dal 10° anno dalla data di sottoscrizione conto BNL x Semplifica ogni giorno
• Sconto sul canone mensile del Modulo FULL in funzione del patrimonio investito, secondo i seguenti criteri:
- Riduzione di 8,50 euro nei mesi in cui il patrimonio complessivo risulti essere almeno pari a euro 75.000
- Riduzione di 17,40 euro nei mesi in cui il patrimonio complessivo risulti essere almeno pari a euro 150.000
Per la determinazione del patrimonio si fa riferimento a tutti i prodotti e/o rapporti intrattenuti con la Banca o collocati dalla Banca in qualità di intermediario, ad esclusione della raccolta effettuata tramite Conto corrente, Conto deposito, Depositi a risparmio, Pronti Contro Termine, Certificati di Deposito, Obbligazioni, Titoli di Stato e Azioni. Per ciascun prodotto o rapporto che concorre alla determinazione del patrimonio vengono presi in considerazione i valori di cui la Banca dispone alla fine del mese che precede l'eventuale accredito. Tali prodotti devono avere la stessa intestazione del conto corrente BNL x Semplifica ogni giorno: nel caso in cui il conto sia cointestato, per la determinazione del patrimonio rilevano anche i prodotti e rapporti intestati singolarmente a ciascuno dei cointestatari. I prodotti aventi natura di titoli "al portatore" rilevano se, dalle risultanze della Banca, risultano di pertinenza di uno dei soggetti sopra indicati.
Le scontistiche appena rappresentate concorrono a progressive riduzioni del canone, fino al totale azzeramento.

(2) Al canone mensile di conto corrente trovano applicazione le scontistiche di seguito rappresentate:
• Sconto di 2,00 Euro nei mesi in cui sul conto sia stato disposto l'accredito dello stipendio/pensione (movimento in accredito con causale ABI 27).
• Sconto di 1,00 Euro nel mese in cui risulta agganciata al conto BNL x Semplifica ogni giorno almeno una carta di credito, emessa precedentemente o successivamente o in concomitanza all'apertura del conto.
• Sconto di 1,00 Euro nei mesi in cui risulti verificato per almeno un titolare il possesso di almeno un Prodotto di Protezione a scelta e inserito nella Lista "Polizze – Sconto 1,00€" consultabile nel sito www.bnl.it alla sezione Trasparenza. Il Prodotto di protezione deve essere acquistato in fase di sottoscrizione del conto modulare o anche successivamente ed il relativo premio deve essere addebitato sul conto modulare.
• Sconto di 3,00 Euro nei mesi in cui risulti verificato per almeno un titolare il possesso di almeno un Prodotto di Protezione a scelta e inserito nella Lista "Polizze – Sconto 3,00€" consultabile nel sito www.bnl.it alla sezione Trasparenza. Il Prodotto di protezione deve essere acquistato in fase di sottoscrizione del conto modulare o anche successivamente ed il relativo premio deve essere addebitato sul conto modulare.
• Sconto di 1,00 Euro nei mesi in cui risulti verificato il possesso per almeno un titolare di almeno un Prodotto di Investimento Assicurativo o Finanziario e che nel mese di riferimento del canone sia stato disposto almeno un versamento periodico (PAC) con addebito sul conto corrente modulare.
• Sconto sul canone mensile in funzione degli anni di vita del conto, secondo i seguenti criteri di calcolo:
- Riduzione di 0,50 Euro a partire dal 3° anno dalla data di sottoscrizione del conto
- Riduzione di 1,00 Euro a partire dal 5° anno dalla data di sottoscrizione del conto
- Riduzione di 2,00 Euro a partire dal 10° anno dalla data di sottoscrizione conto
• Sconto sul canone mensile del Modulo FULL in funzione del patrimonio investito, secondo i seguenti criteri:
- Riduzione di 7,50 euro nei mesi in cui il patrimonio complessivo risulti essere almeno pari a euro 75.000
- Riduzione di 15,00 euro nei mesi in cui il patrimonio complessivo risulti essere almeno pari a euro 150.000
Per la determinazione del patrimonio si fa riferimento a tutti i prodotti e/o rapporti intrattenuti con la Banca o collocati dalla Banca in qualità di intermediario, ad esclusione della raccolta effettuata tramite Conto corrente, Conto deposito, Depositi a risparmio, Pronti Contro Termine, Certificati di Deposito, Obbligazioni, Titoli di Stato e Azioni. Per ciascun prodotto o rapporto che concorre alla determinazione del patrimonio vengono presi in considerazione i valori di cui la Banca dispone alla fine del mese che precede l'eventuale accredito. Tali prodotti devono avere la stessa intestazione del conto corrente BNL x Semplifica ogni giorno: nel caso in cui il conto sia cointestato, per la determinazione del patrimonio rilevano anche i prodotti e rapporti intestati singolarmente a ciascuno dei cointestatari. I prodotti aventi natura di titoli "al portatore" rilevano se, dalle risultanze della Banca, risultano di pertinenza di uno dei soggetti sopra indicati.
Le scontistiche appena rappresentate concorrono a progressive riduzioni del canone, fino al totale azzeramento.